а 2005 0219

Изобретение относится к соединениям цианоантраниламида, композициям на его основе и способу борьбы с беспозвоночными вредителями и может быть использовано в сельском хозяйстве и других областях.
Изобретение относится к соединению формулы (I), и его производным в виде N-оксидов или его солям

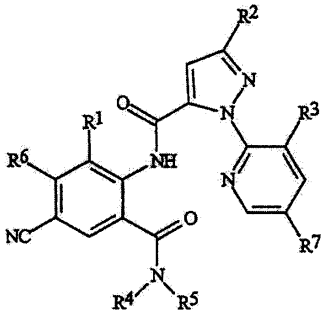

где:
R^1 - Me, Cl, Br или F;
R^2 - F, Cl, Br или C_1-C_4 галоалкокси;
R^3 - F, Cl или Br;
R^4- H, C_1-C_4 алкил, C_3-C_4 алкенил, C_3-C_4 алкинил, C_3-C_5 циклоалкил или C_4-C_6 циклоалкилалкил, каждый выборочно замещенный одним заместителем, выбранным из группы, состоящей из галогена, CN, SMe, S(O)Me, $S(O)_2Me$ и OMe;
R^5 - H или Me;
R^6 - H, F или Cl и
R^7 - H, F или Cl.
Изобретение также относится к композициям на основе цианоантраниламида и способу борьбы с беспозвоночными вредителями, содержащим биологически эффективное количество одного из указанных выше соединений и, по меньшей мере, один дополнительный компонент, выбранный из группы, состоящей из поверхностно-активного вещества, твердого и жидкого разбавителей.

П. формулы: 7